KHATULISTIWA RASA
KHATULISTIWA RASA

Anggota Kelompok

Fazrul (T0123035)

M. Rizal (T0123006)

Muchlass (T0123012)

Jenis Bisnis

Kedai Fusion Kuliner & Minuman Khas Pontianak.

"Inovasi Rasa Lokal, Gaya Masa Kini."

Fokus Produk

1. Minuman/Dessert: Olahan Lidah Buaya Modern (Smoothie, Jelly Premium)
.2. Kopi: Kopi Liberika Kalbar dengan Teknik Seduh Espresso-Based.
3. Makanan Ringan: Jajanan Khas Pontianak Upgraded (Chai Kue, Pisang Crispy).

Analisis Lingkungan & Target

Analisis Pasar & Target Konsumen

Potensi Pasar: Pontianak adalah sentra penghasil Lidah Buaya terbesar. Popularitas Kopi Liberika juga meningkat.

Target Pasar: Generasi Muda (Mahasiswa UNTAN & Pekerja Kantoran) yang mencari tempat hangout nyaman, unik, dan peduli produk lokal.

Legalitas, Lokasi, dan Pengadaan

Struktur Legal & Strategi Scale-Up

Bentuk Perusahaan: PT Perorangan
Perizinan Prioritas: Segera urus Sertifikat Halal dan P-IRT.
Strategi Pengembangan: Scale-Up menjadi PT Biasa saat membutuhkan modal besar (untuk franchise).

Strategi Lokasi & Pengadaan

Lokasi: Prioritaskan area dekat target (sekitar UNTAN) atau area high-traffic (Jl. Gajah Mada).

Pengadaan Kunci: Mesin Espresso Komersial, Alat Pengolah Lidah Buaya Higienis, Sistem POS Modern, dan Kemitraan Petani Liberika Lokal.

Pengelolaan Bisnis

Pilar Pengelolaan: Kualitas & Storytelling

1. Produksi: Terapkan SOP Ketat (Khususnya menghilangkan rasa pahit lidah buaya) dan stock opname harian.
2. Sumber Daya Manusia: Latih Staf untuk Menceritakan Kisah (Storytelling) di balik bahan baku lokal (nilai jual unik).
3. Pemasaran: Digital Marketing (Instagram/TikTok menonjolkan keunikan) dan Kolaborasi Lokal (Influencer, Komunitas Kopi).
4. Keuangan: Pencatatan dengan Aplikasi Akuntansi Sederhana. Sisihkan 10% Keuntungan sebagai dana cadangan.

Pengembangan & Mitigasi Risiko

Strategi Pengembangan Jangka Menengah (6–12 Bulan)

1. Diversifikasi: Kembangkan Produk Kemasan (Sirup Lidah Buaya, Biji Kopi Roasted) untuk dijual sebagai Oleh-Oleh Khas Pontianak di marketplace.
2. Akses Permodalan: Ajukan KUR (Kredit Usaha Rakyat) ke Bank Lokal untuk membuka cabang kedua.
3. Pelatihan: Ikut serta dalam program Inkubator Bisnis UMKM (Pemda/UNTAN) untuk mentoring dan jejaring.

Mitigasi Risiko (Exit Strategy)

Mitigasi Awal: Tentukan KPI Keuangan Jelas (misalnya, break even dalam 6 bulan berturut-turut).

Penutupan Legal: Jika terpaksa, lakukan Pembubaran PT Perorangan atau likuidasi secara resmi melalui Kemenkumham untuk menyelesaikan semua kewajiban.

Penutup

KESIMPULAN

KHATULISTIWA RASA MENAWARKAN DIFERENSIASI KUAT DI PASAR PONTIANAK DENGAN MEMADUKAN PREMIUM LOCAL INGREDIENTS DENGAN MODERN CULINARY CONCEPT.

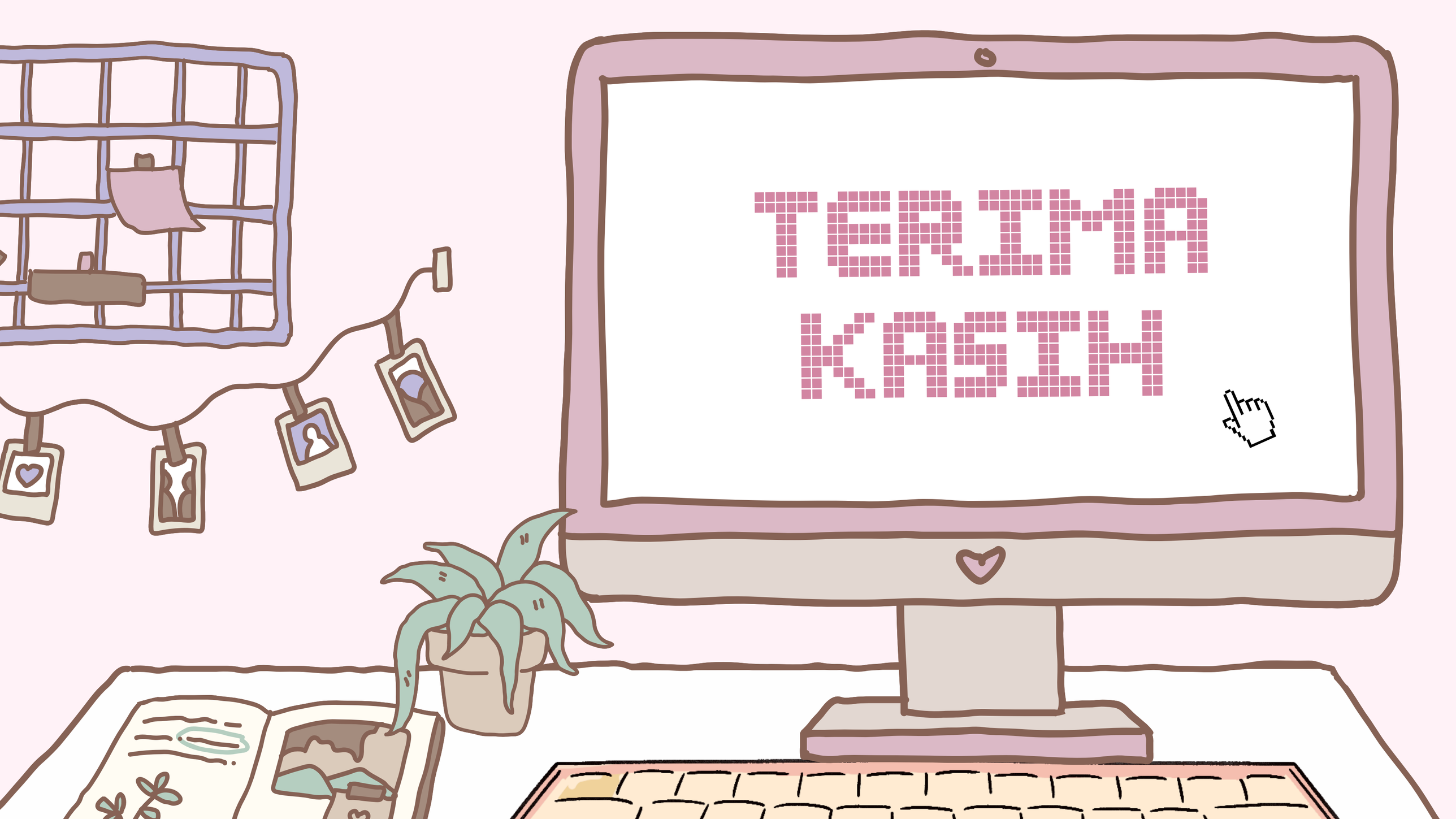
TERIMA
KASIH